УТВЕРЖДАЮ
ДИРЕКТОР ФГБПОУ «НСМШ»
_____ Янковский С.В.
25 сентября 2024 г.
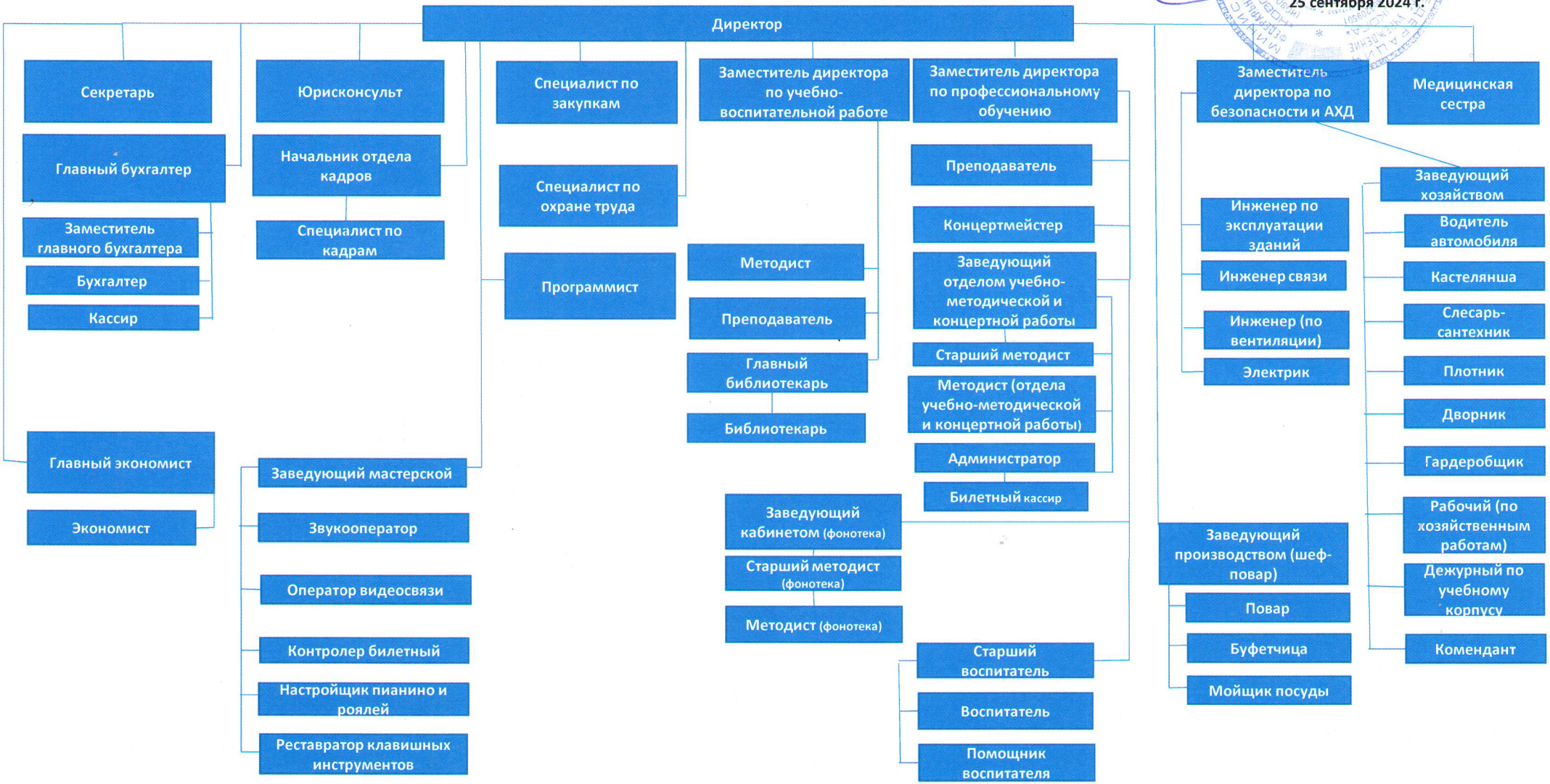
Организационная структура управления ФГБПОУ «Новосибирская специальная музыкальная школа»